	eni spa divisione exploration & production Distretto centro settentrionale	Data 27/04/12	Doc. N°. B2-PEM-DICS-HSE-07-01 Allegato 2	Rev. 04	foglio di 1 18
---	---	------------------	---	------------	-------------------

DISTRETTO CENTRO SETTENTRIONALE

SISTEMA DI GESTIONE INTEGRATO

ALLEGATO

FLUSSI OPERATIVI DI GESTIONE EMERGENZE

PER I CANTIERI

 eni spa divisione exploration & production Distretto centro settentrionale	Data	Doc. N°.	Rev.	foglio	di
	27/04/12	B2-PEM-DICS-HSE-07-01 Allegato 2	04	2	18

Foglio Revisioni

Rev.	Pagine modificate
0	Emissione – SGI di DICS
1	Revisione a seguito della soppressione delle gestioni operative Cavone e Pineto con Comunicazione Organizzativa n°77/09 del 31/12/09 e della soppressione dell'unità RISIT/CS e successiva istituzione di GECS con Comunicazione Organizzativa n°05/10 del 29/01/2010 alle dipendenze di RISIT
2	Revisione a seguito dell'unificazione della figura del Responsabile Polo e del Responsabile Sito (Direttore Responsabile -D. Lgs. 624/96 e Responsabile di Stabilimento D. Lgs. 334/99 e s.m.i. ove applicabile)
3	Revisione a seguito della variazione organizzativa di DICS come da comunicazioni n° 08/2011, n° 09/2011 e n° 11/2011.
4	Revisione a seguito dell'emissione della procedura Doc. n°1.3.1.27 di eni Div.e&p / SEQ – Risposta alle emergenze: notifica e classificazione (09 novembre 2011) e del documento "Management System Guideline HSE" del 5 dicembre 2011

 eni spa divisione exploration & production Distretto centro settentrionale	Data	Doc. N°.	Rev.	foglio	di
	27/04/12	B2-PEM-DICS-HSE-07-01 Allegato 2	04	3	18

1 CONTENUTO

Nelle Schede che seguono, sono stati definiti i criteri generali di gestione dell'emergenza relativamente agli scenari:

Nei seguenti flussi, le figure coinvolte nelle emergenze sono codificate come segue:

- colore VERDE per emergenze di 1° LIVELLO;
- colore GIALLO per emergenze di 2° LIVELLO;
- colore ROSSO per emergenze di 3° LIVELLO.

Nelle emergenze di 2° LIVELLO, restano attive le figure identificate per il 1° LIVELLO.

Nelle emergenze di 3° LIVELLO, restano attive le figure identificate per il 1° e per il 2° LIVELLO.

Gli schemi di flusso riguardano:

1. Perforazione/Workover/Completamento/Simultanea
2. Rigless
3. Ingegneria (Direttore Responsabile Ingegneria)
4. Ingegneria (Direttore Responsabile Produzione)
5. Smantellamento/Dismissioni/Bonifiche, Lavori Civili, Migliorie e Modifiche



DICS - Perforazione/Workover/Completamento

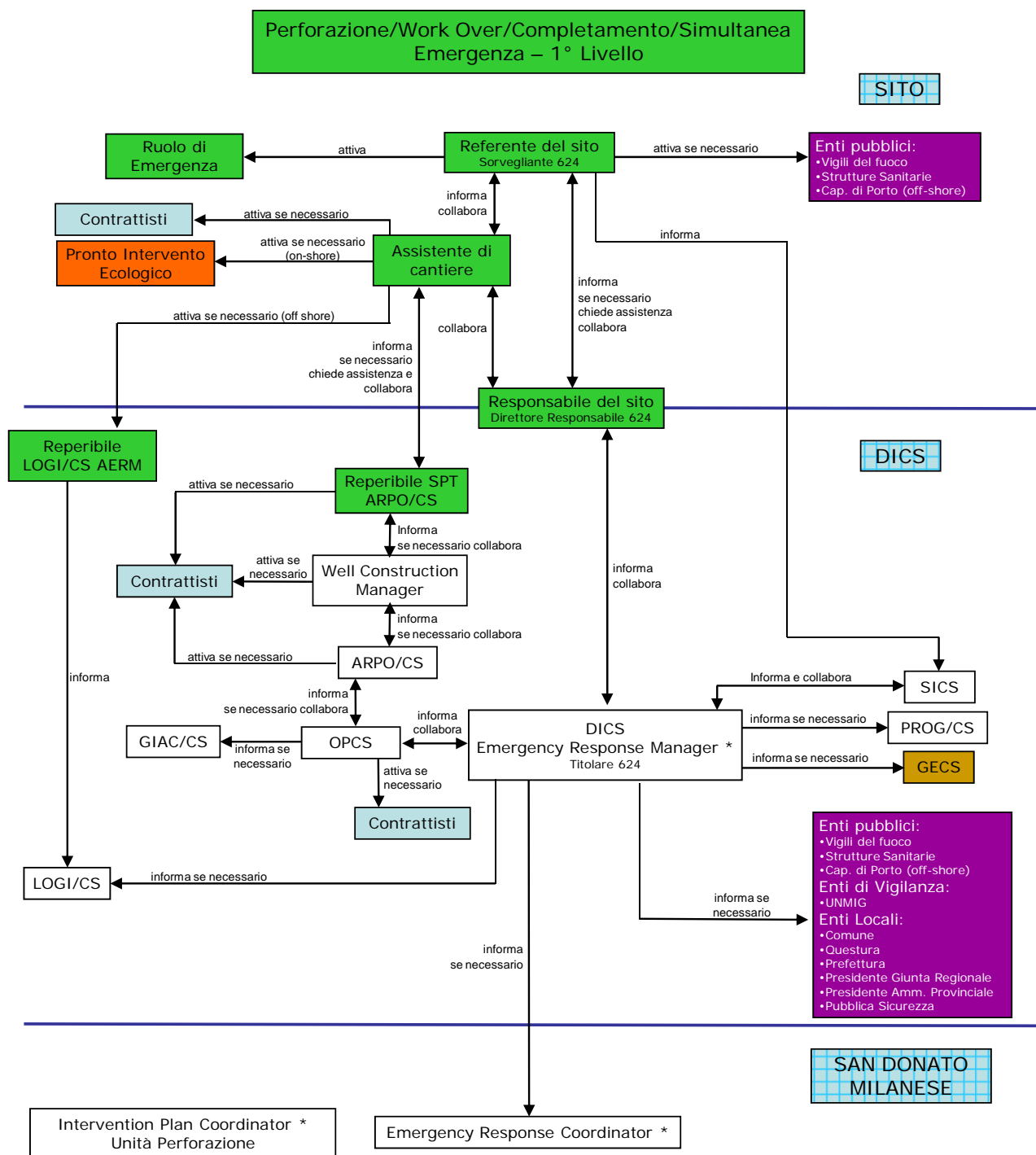

* Doc. n° 1.3.1.27 di eni Div.e&p / SEQ – Risposta alle emergenze: notifica e classificazione (09 novembre 2011)

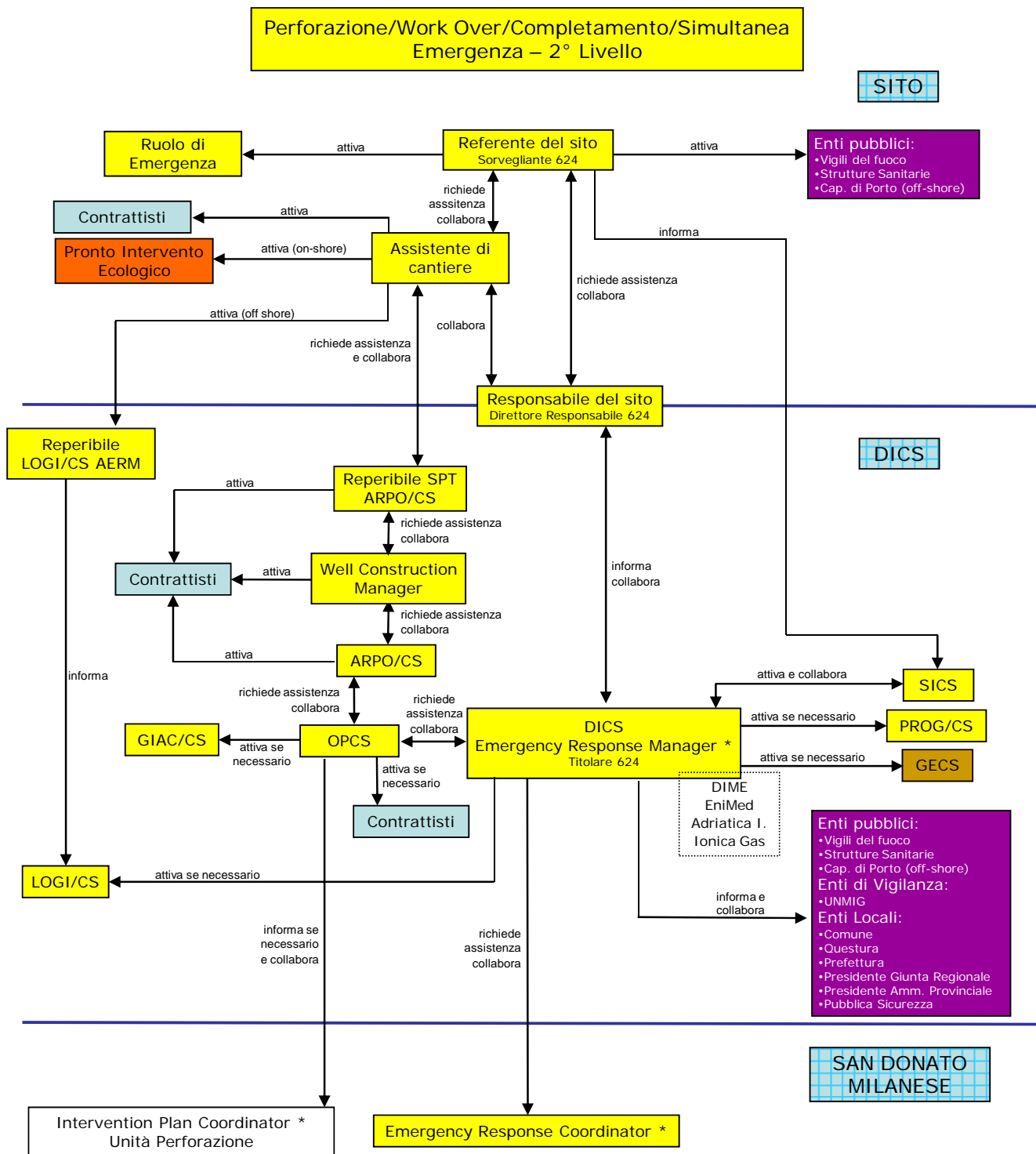

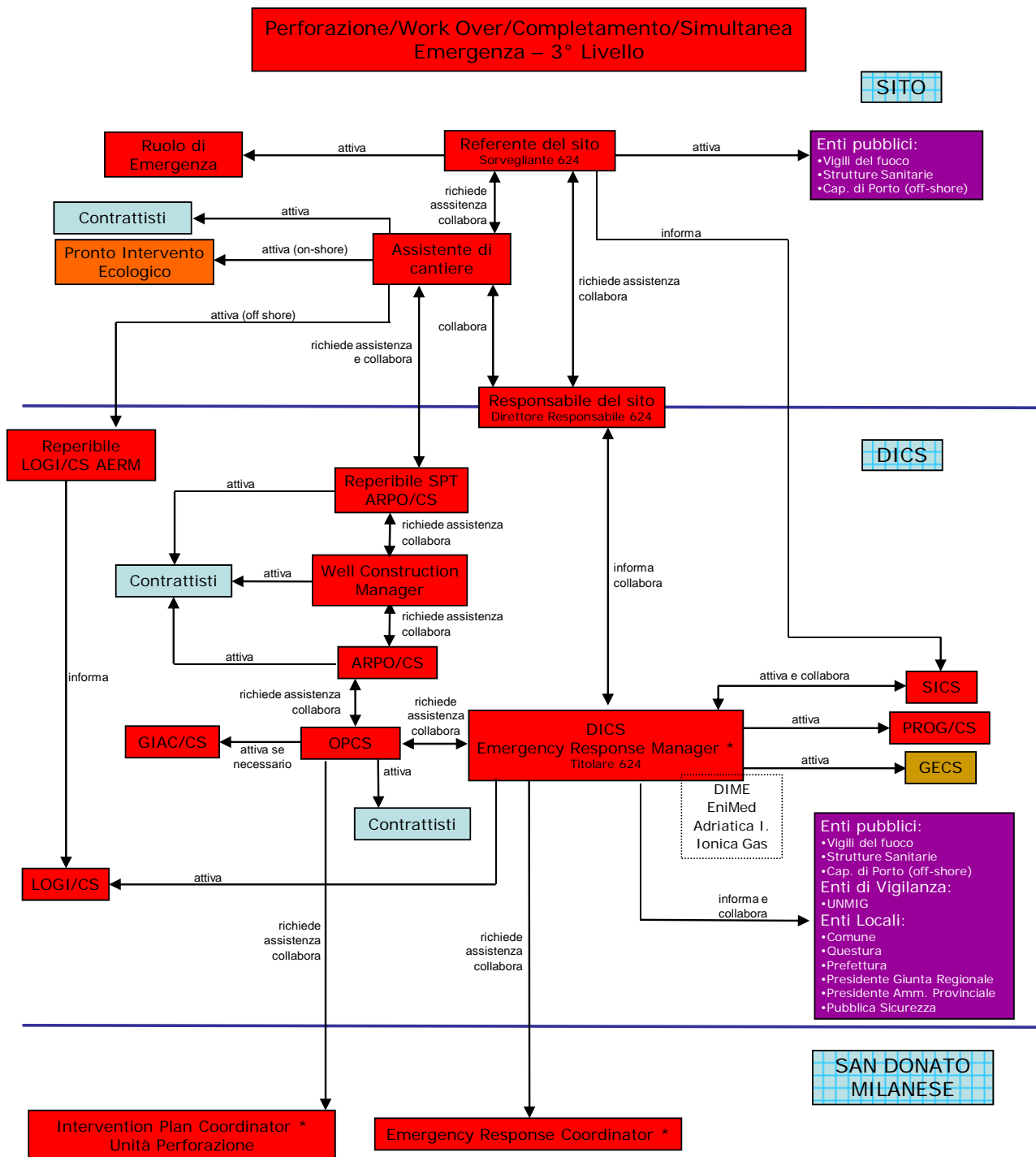



DICS - Rigless

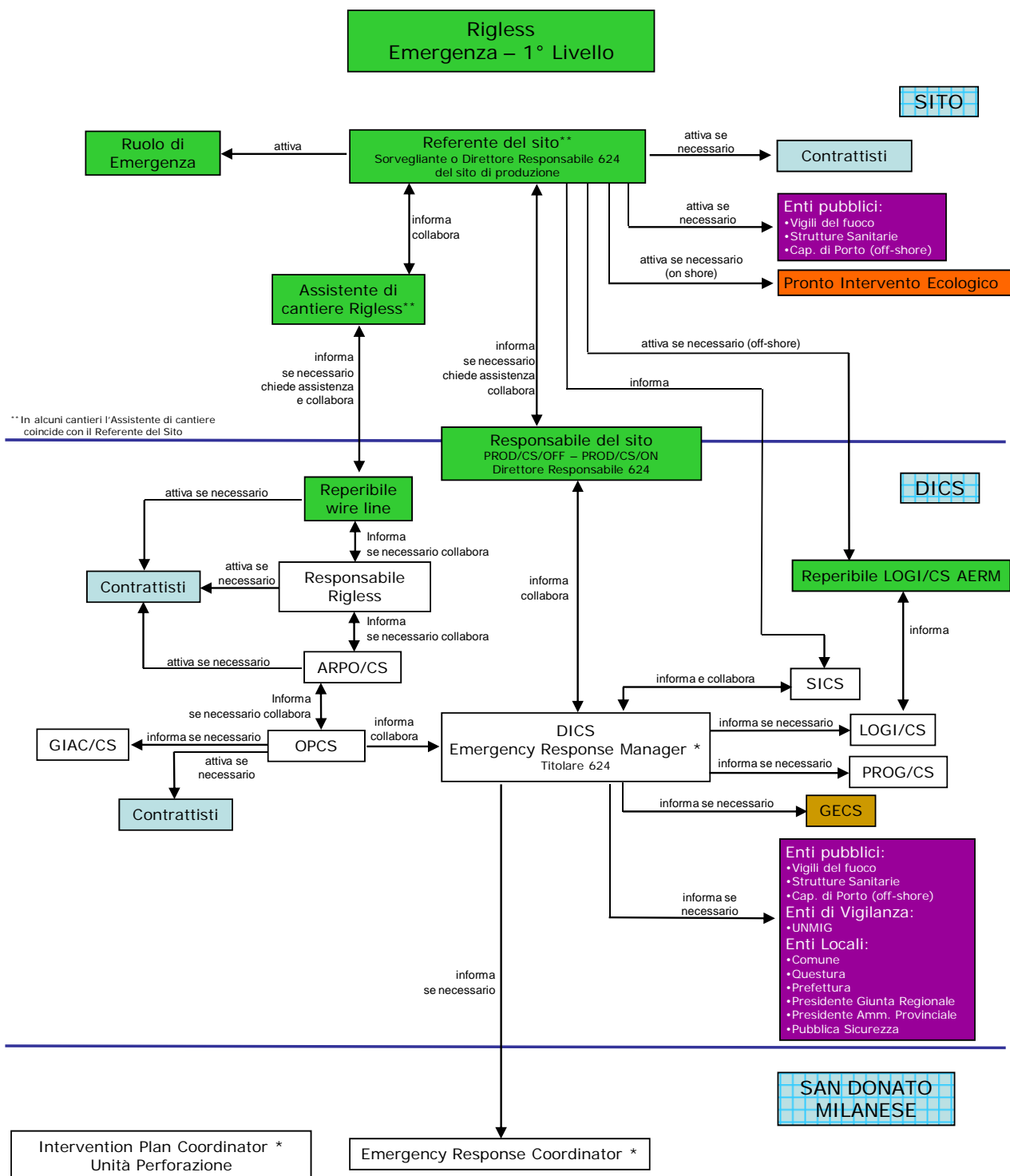

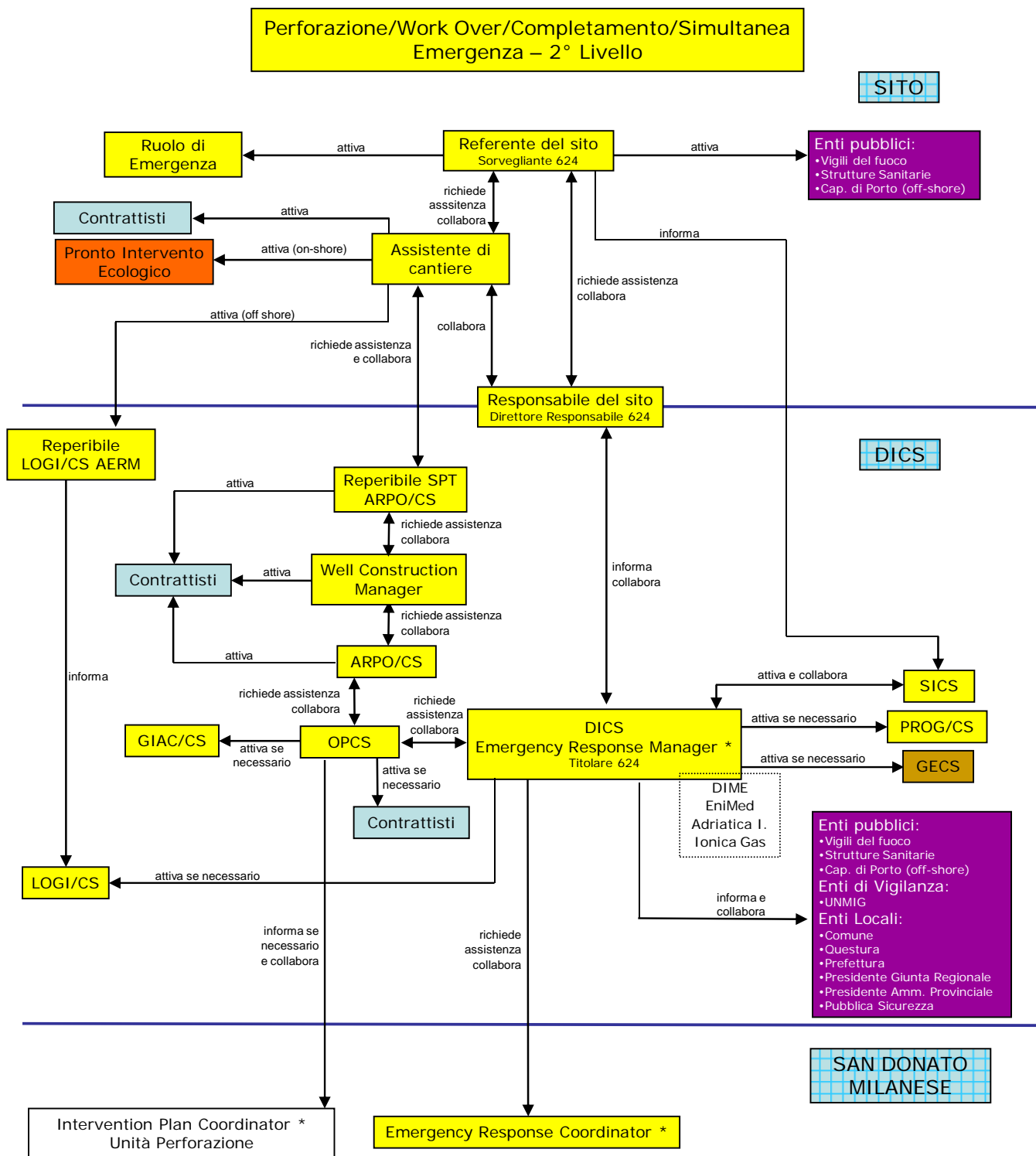

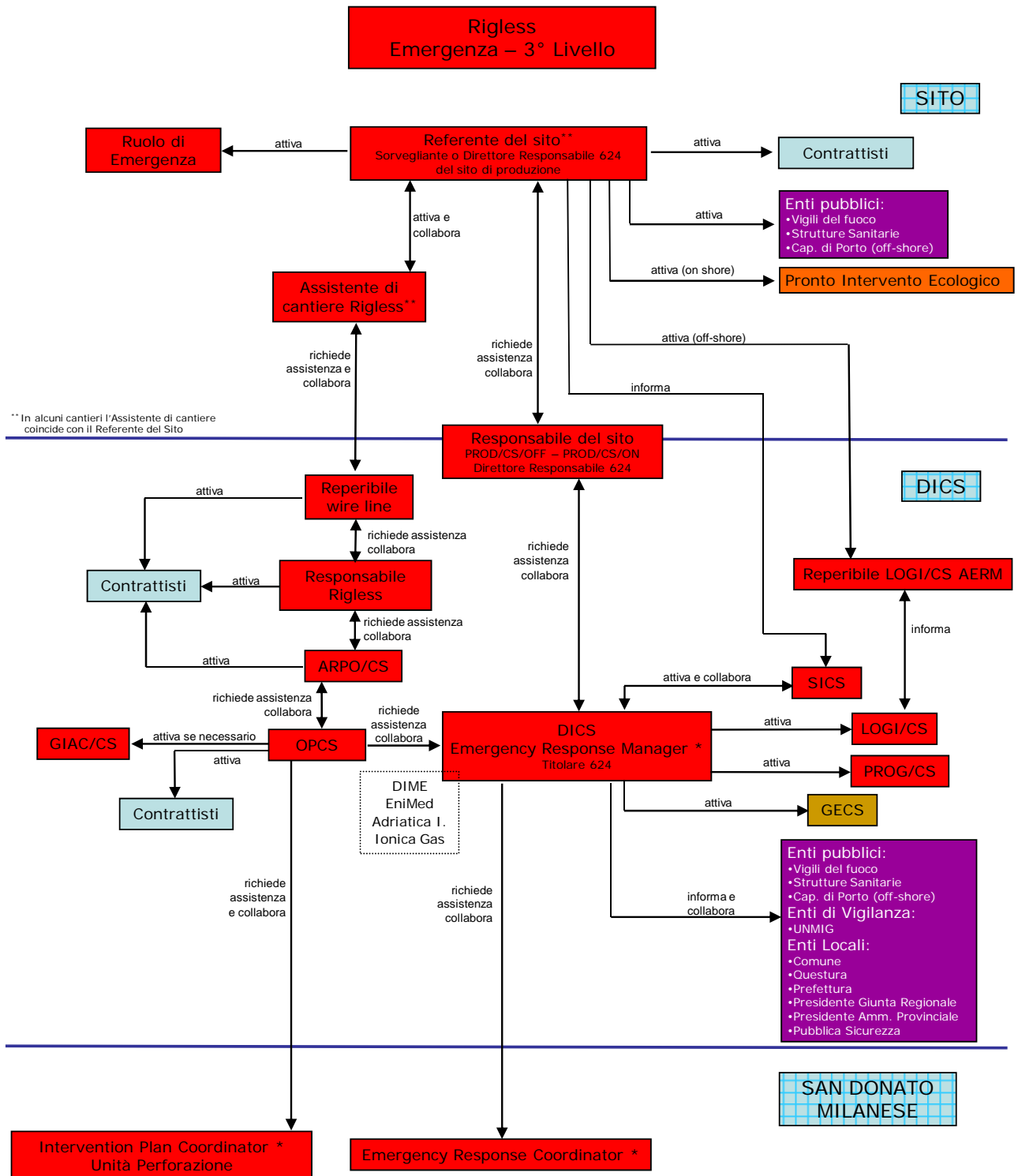



DICS - Ingegneria (Direttore Responsabile Produzione)

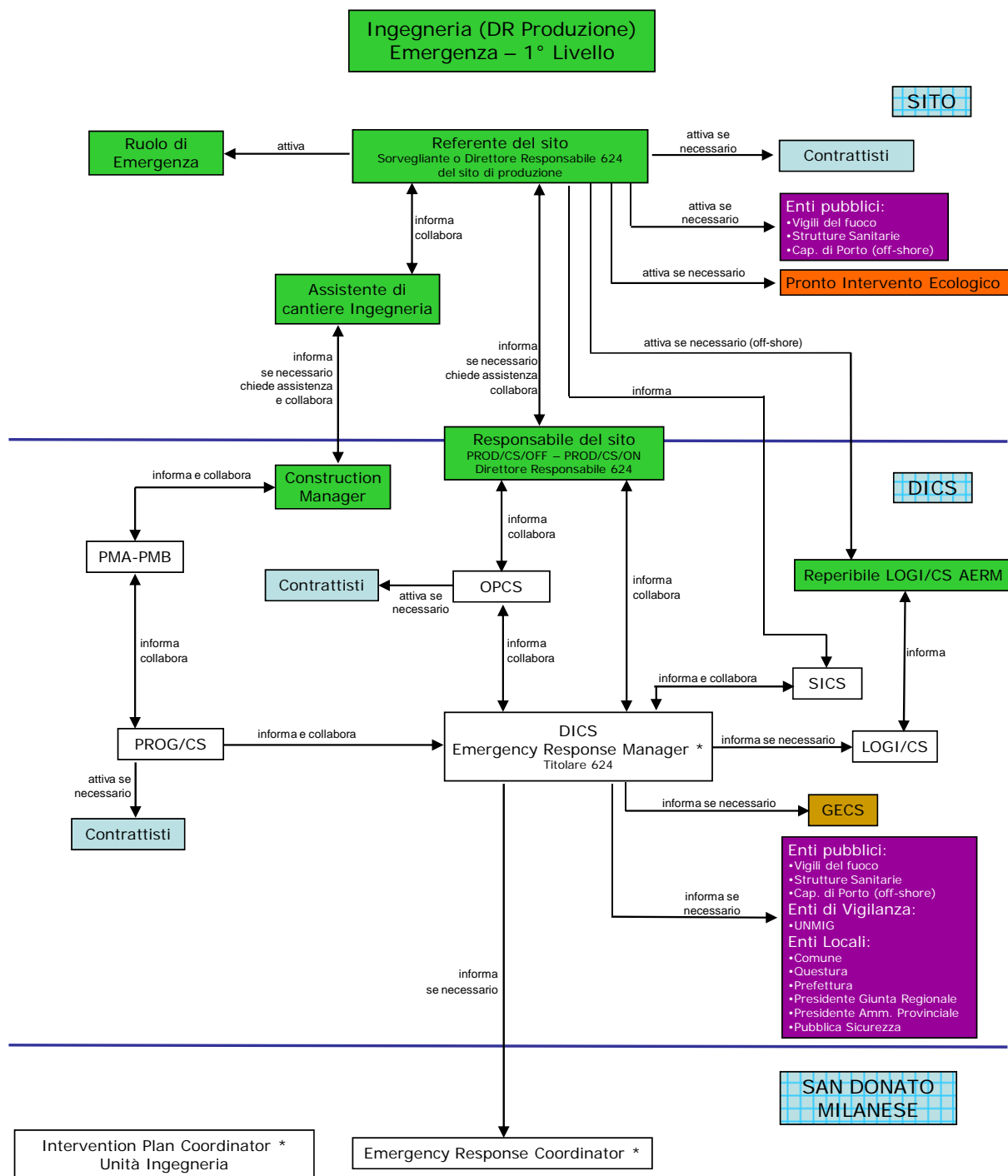

* Doc. n°1.3.1.27 di eni Div.e&p / SEQ – Risposta alle emergenze: notifica e classificazione (09 novembre 2011)

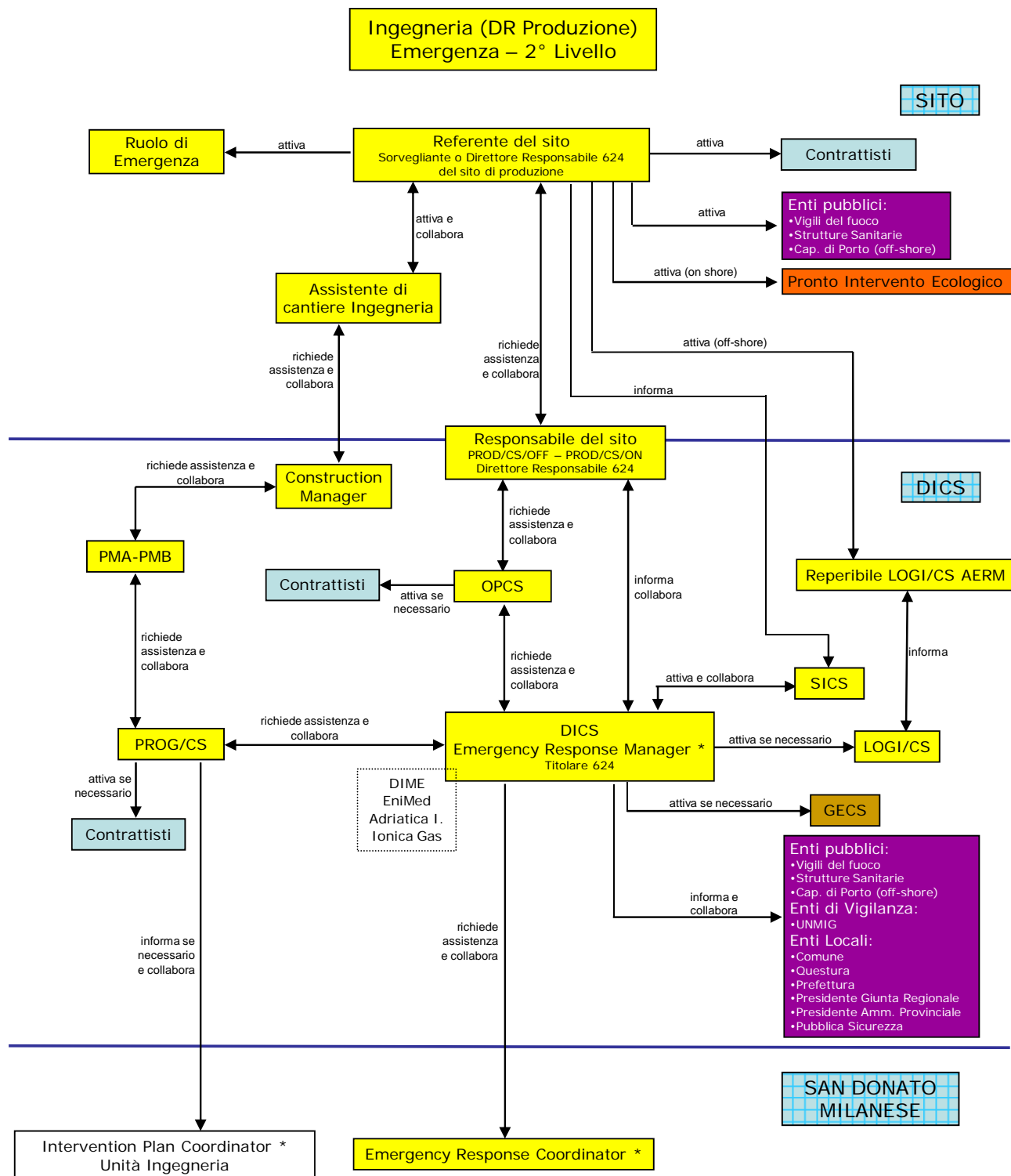

* Doc. n°1.3.1.27 di eni Div.e&p / SEQ – Risposta alle emergenze: notifica e classificazione (09 novembre 2011)

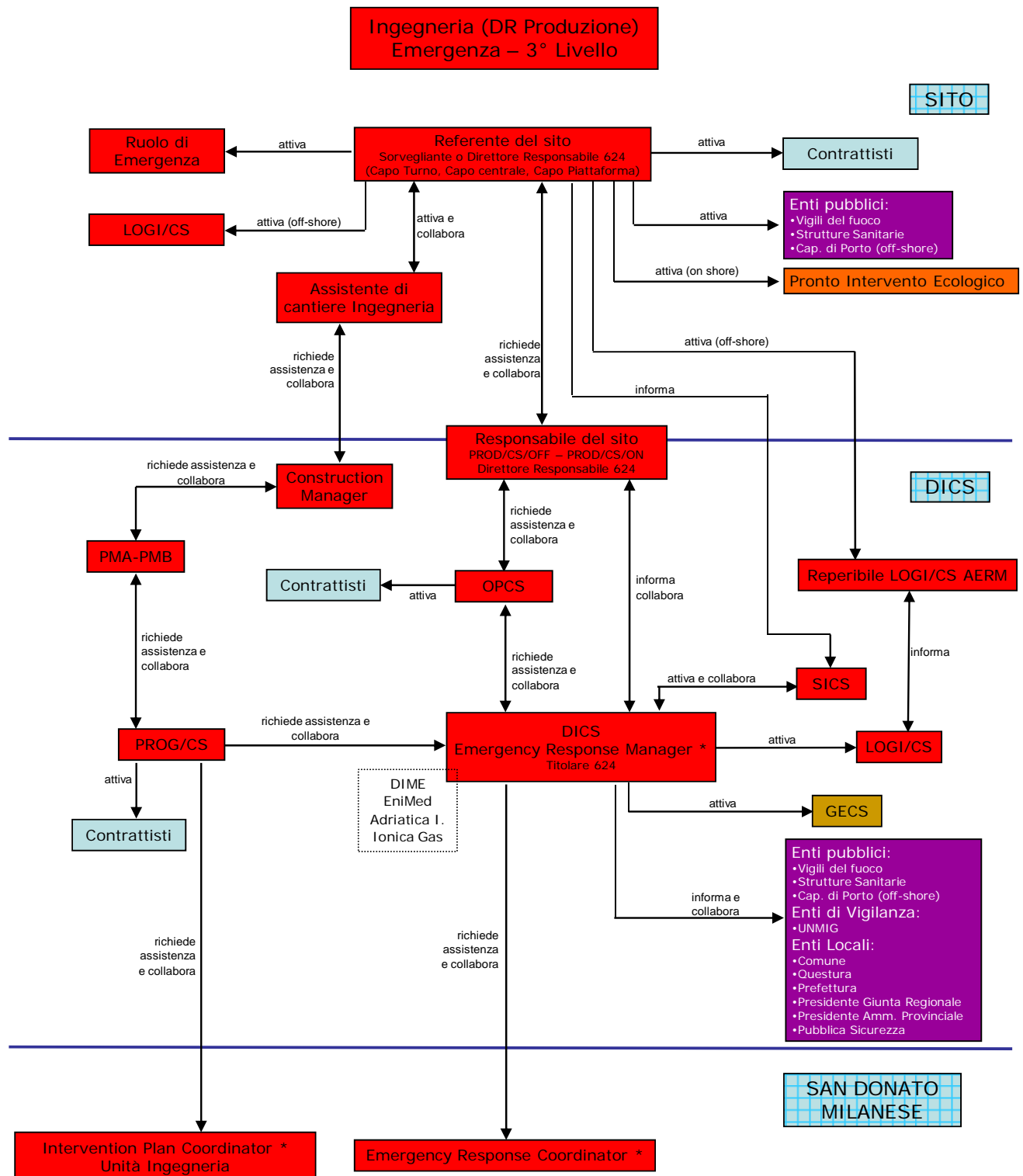

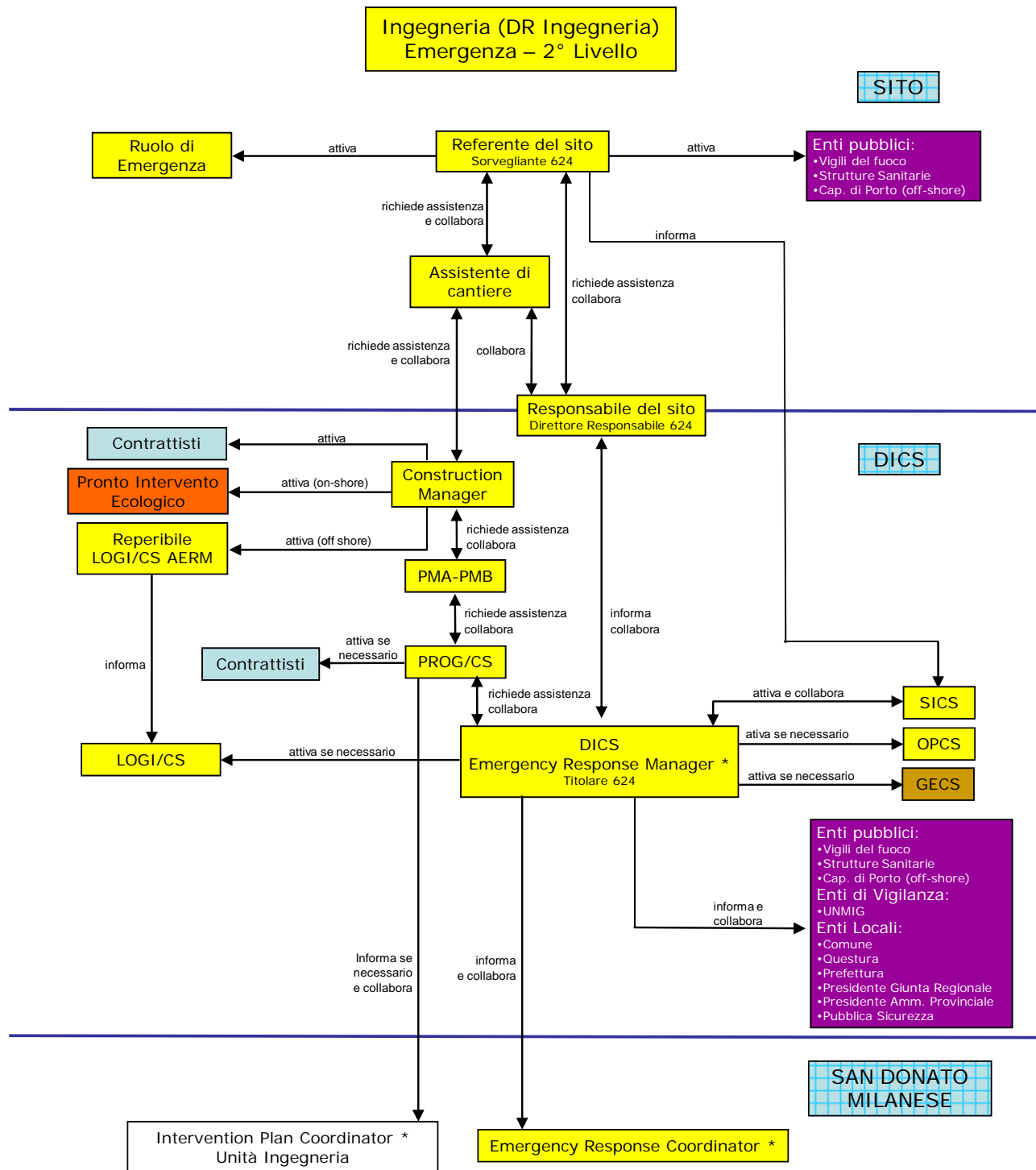

[illegible]

* Doc. n°1.3.1.27 di eni Div.e&p / SEQ – Risposta alle emergenze: notifica e classificazione (09 novembre 2011)

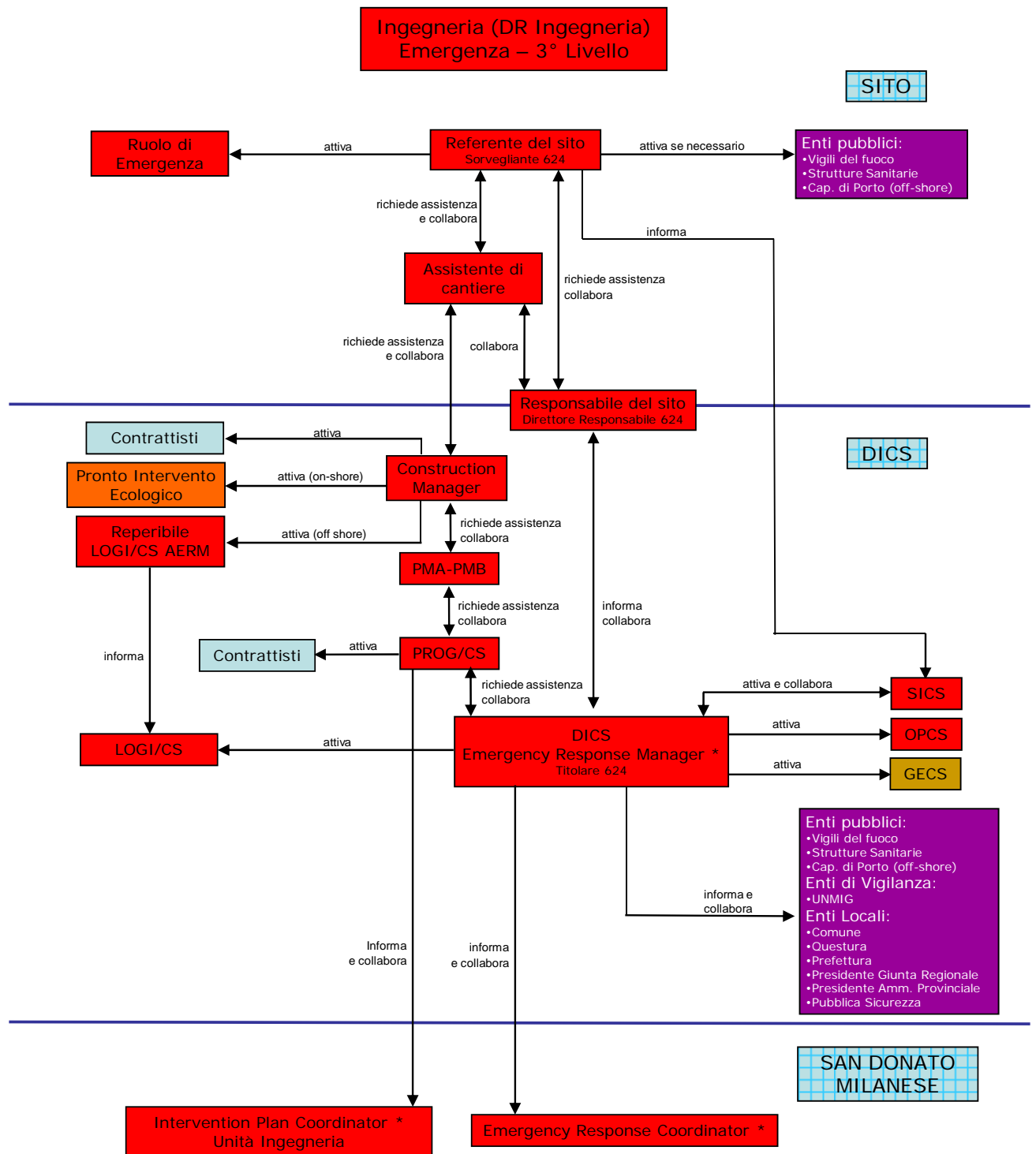

* Doc. n°1.3.1.27 di eni Div.e&p / SEQ – Risposta alle emergenze: notifica e classificazione (09 novembre 2011)



 eni spa divisione exploration & production Distretto centro settentrionale	Data 27/04/12	Doc. N°. B2-PEM-DICS-HSE-07-01 Allegato 2	Rev. 04	foglio di 16 18
--	------------------	---	------------	--------------------

DICS - Smantellamento/Bonifiche/Ripristini/Lavori Civili/Migliorie e Modifiche

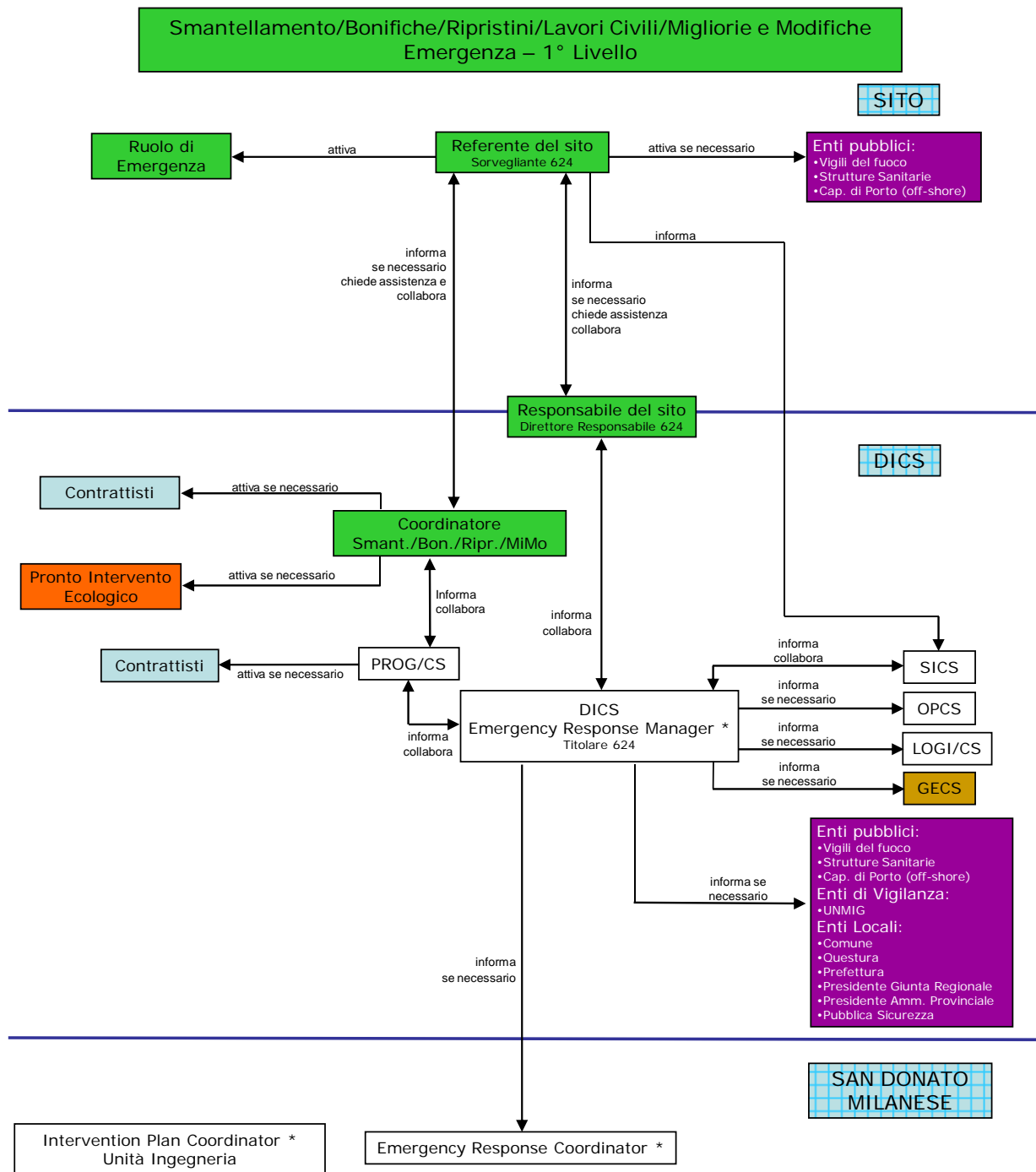

* Doc. n° 1.3.1.27 di eni Div.e&p / SEO – Risposta alle emergenze: notifica e classificazione (09 novembre 2011)

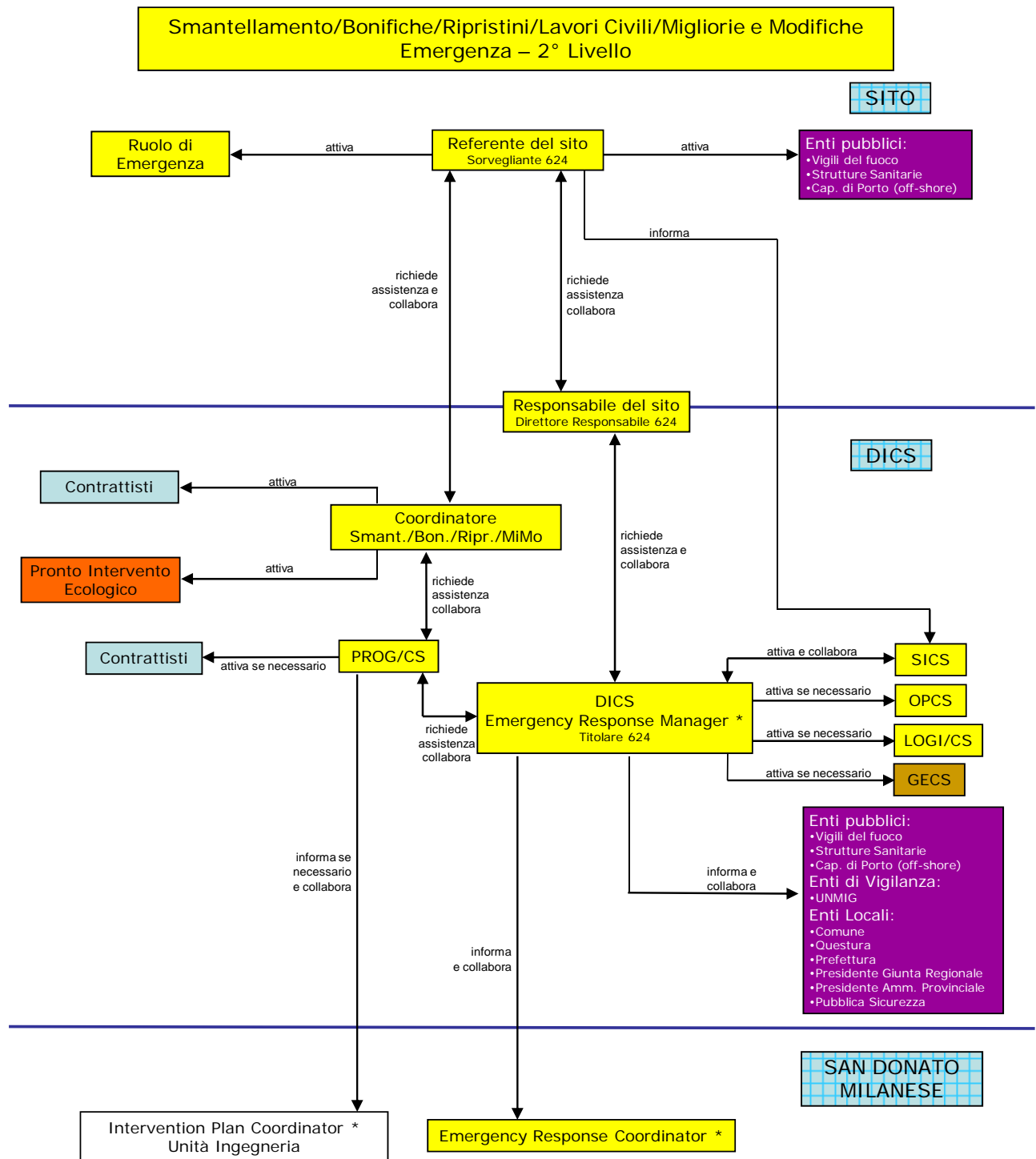

* Doc. n°1.3.1.27 di eni Div.e&p / SEQ – Risposta alle emergenze: notifica e classificazione (09 novembre 2011)

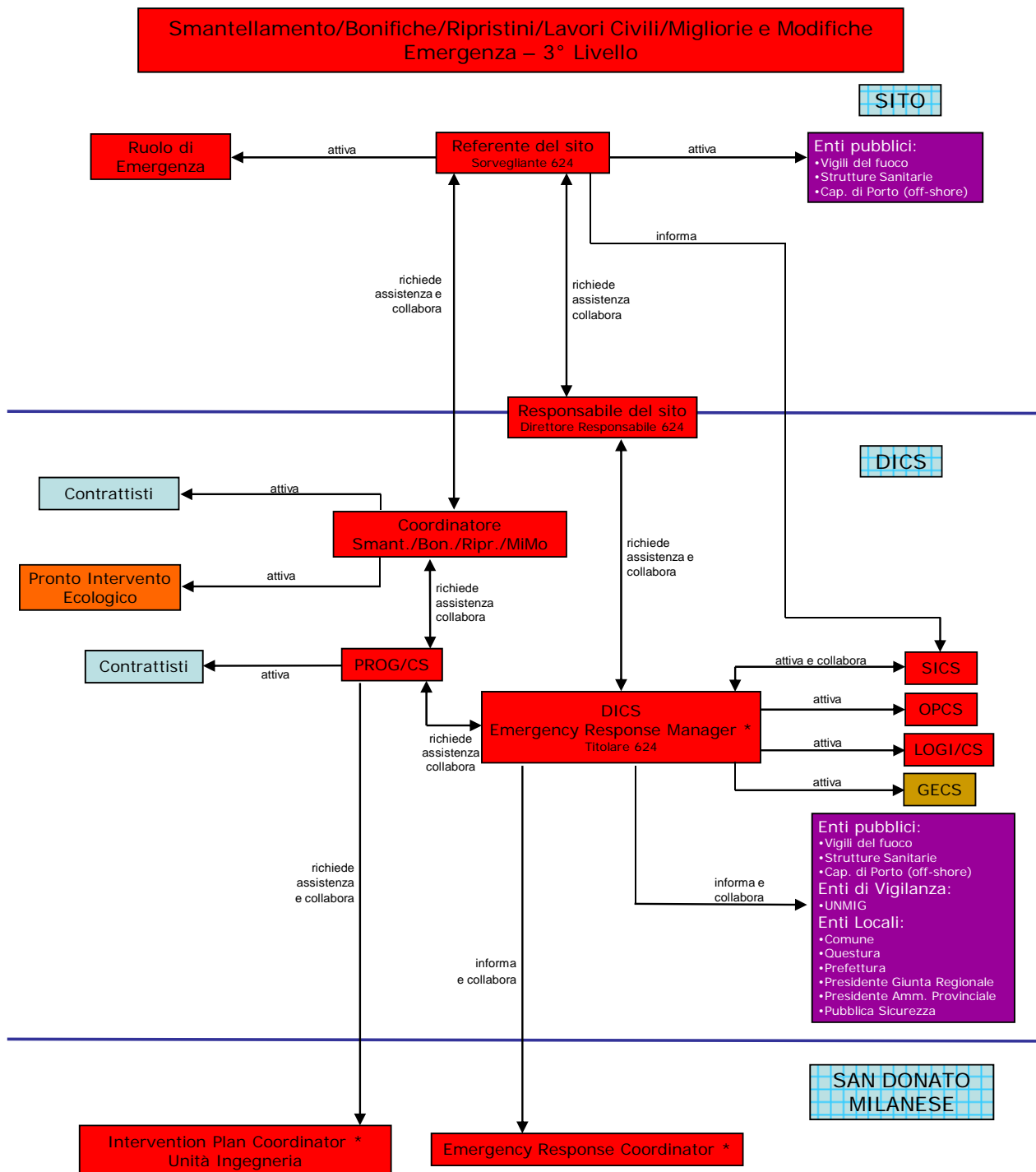

* Doc. n°1.3.1.27 di eni Div.e&p / SEQ – Risposta alle emergenze: notifica e classificazione (09 novembre 2011)